

# I 総 括

# 1 総取扱高

総入荷量は、57,505トン・1日平均230トンで、昨年度対比約8.36%の入荷減。総卸売上金額は、15,752,655千円・1日平均約63,011千円で、昨年度対比約0.52%の売上減であった。

区 分 年度別	取 扱 高		1 日 平 均 取 扱 高	
	数 量 (kg)	金 額 (円)	数 量 (kg)	金 額 (円)
昭和51年度取扱高	86,913,657	11,790,971,190	297,650	40,380,038
昭和52年度 "	90,689,551	12,001,487,398	308,468	40,821,386
昭和53年度 "	92,266,134	13,097,266,308	314,951	44,700,568
昭和54年度 "	93,302,314	14,647,456,914	317,355	49,821,282
昭和55年度 "	95,035,648	16,016,005,306	322,155	54,291,543
昭和56年度 "	95,364,624	16,358,517,245	323,270	55,452,601
昭和57年度 "	96,068,451	15,349,718,563	330,132	52,748,174
昭和58年度 "	97,874,490	17,819,288,687	330,657	60,200,300
昭和59年度 "	98,079,569	16,325,159,046	335,888	55,907,779
昭和60年度 "	96,627,892	17,151,760,085	330,918	58,738,905
昭和61年度 "	102,390,662	16,048,472,221	349,456	54,772,943
昭和62年度 "	102,853,206	17,097,045,262	349,841	58,153,215
昭和63年度 "	102,290,066	17,612,595,359	353,945	60,943,237
平成元年度 "	99,891,419	18,279,139,543	346,845	63,469,235
平成2年度 "	98,107,677	21,113,297,199	352,905	75,947,112
平成3年度 "	92,106,162	21,934,974,382	341,134	81,240,616
平成4年度 "	95,450,784	19,111,497,556	352,217	70,522,131
平成5年度 "	94,271,722	21,141,438,821	349,155	78,301,625
平成6年度 "	95,279,980	20,966,751,699	351,586	77,368,088
平成7年度 "	95,171,573	19,417,427,361	351,187	71,651,023
平成8年度 "	93,591,174	19,704,067,308	345,355	72,708,735
平成9年度 "	96,459,236	19,652,488,364	354,629	72,251,795
平成10年度 "	95,031,121	21,091,994,963	348,099	77,260,055
平成11年度 "	91,512,556	18,407,200,757	336,443	67,673,533
平成12年度 "	92,370,003	17,680,115,893	340,849	65,240,280
平成13年度 "	92,946,177	16,365,548,958	342,975	60,389,480
平成14年度 "	94,732,683	17,879,424,479	348,282	65,733,178
平成15年度 "	90,688,371	17,492,061,421	330,979	63,839,640
平成16年度 "	86,253,180	17,468,294,464	313,648	63,521,071
平成17年度 "	86,960,581	15,960,223,298	318,537	58,462,356
平成18年度 "	83,489,699	16,768,273,852	305,823	61,422,249
平成19年度 "	84,707,705	15,918,136,593	310,285	58,308,193
平成20年度 "	85,842,879	16,021,332,836	315,599	58,901,959
平成21年度 "	83,089,374	15,187,871,481	305,476	55,837,763
平成22年度 "	77,388,488	16,654,199,359	287,689	61,911,522
平成23年度 "	77,240,249	16,077,013,927	285,019	59,324,775
平成24年度 "	78,837,048	15,038,650,166	297,498	56,749,623
平成25年度 "	79,542,963	15,643,249,447	299,034	58,809,208
平成26年度 "	74,093,698	15,034,993,490	279,599	56,735,824
平成27年度 "	70,622,182	16,508,364,597	267,508	62,531,684

区 分 年度別	取 扱 高		1 日 平 均 取 扱 高	
	数 量 (kg)	金 額 (円)	数 量 (kg)	金 額 (円)
平成28年度取扱高	69,342,212	16,826,381,398	264,665	64,222,830
平成29年度 "	69,787,182	16,090,228,297	272,606	62,852,454
平成30年度 "	66,517,163	15,106,978,677	262,914	59,711,378
令和元年度 "	66,303,909	14,194,177,550	259,000	55,446,006
令和 2年度 "	67,458,926	16,345,742,370	267,694	64,864,057
令和 3年度 "	68,081,539	16,329,251,301	268,038	64,288,391
令和 4年度 "	62,752,415	15,835,098,523	249,018	62,837,693
令和 5年度 "	57,505,052	15,752,654,684	230,020	63,010,619
野菜	42,937,390	9,668,734,769	171,750	38,674,939
果実	14,567,662	6,083,919,915	58,270	24,335,680

※令和5年度開場日数：250日

※令和2年6月21日の改正卸売市場法の施行により、取扱高の集計方法を変更しています。  
 施行前：卸売業者が兼業で販売した取扱品目(青果物)は、取扱高には算入していません。  
 施行後：卸売業者が販売した取扱品目(青果物)は、全て取扱高に算入しています。

## 2 年 度 別 取 扱 高 図 と 平 均 単 価

野菜年度別取扱高と平均単価

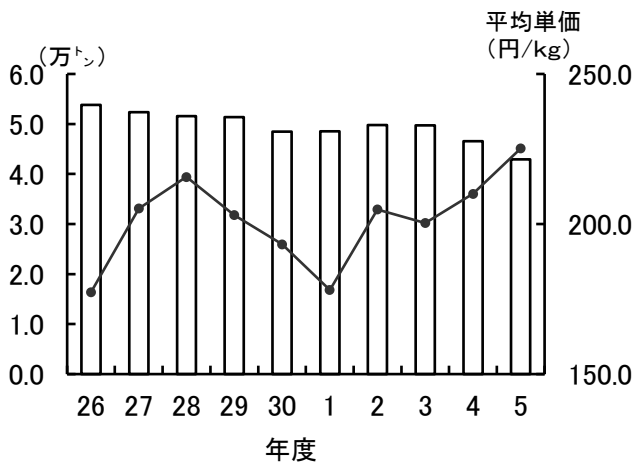

野菜年度別総取扱金額

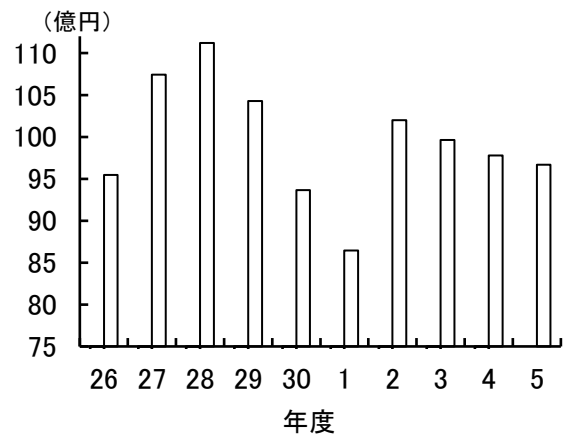

果実年度別取扱高と平均単価

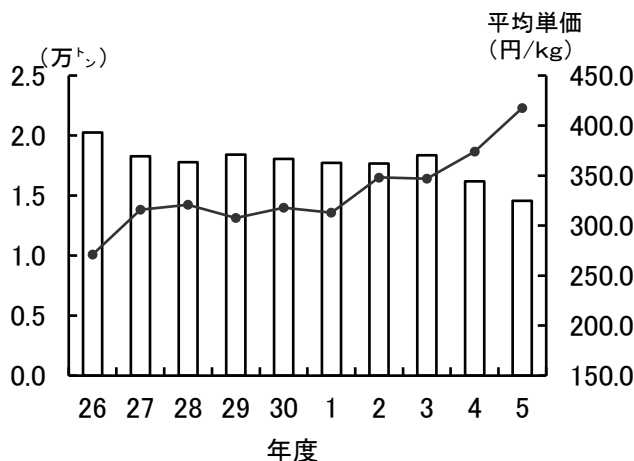

果実年度別総取扱金額

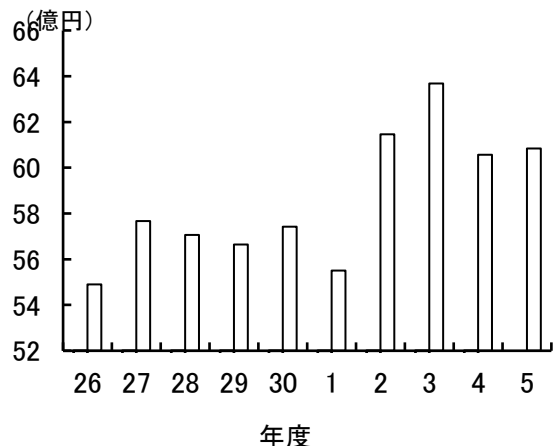

### 3 年度別総取扱高

(上段：数量=kg、下段：金額=円)

区分 年度別(開場日数)		総取扱高	野菜	果実
昭和51年度	(292日)	86,913,657	52,432,845	34,480,812
		11,790,971,196	5,892,666,874	5,898,304,322
昭和52年度	(294日)	90,689,551	55,547,169	35,142,382
		12,001,487,398	5,917,624,341	6,083,863,057
昭和53年度	(293日)	92,266,134	56,996,660	35,269,474
		13,097,266,308	6,400,684,461	6,696,581,847
昭和54年度	(294日)	93,302,314	58,302,432	34,999,882
		14,647,456,914	7,816,471,232	6,830,985,682
昭和55年度	(295日)	95,035,648	61,479,026	33,556,622
		16,016,005,306	9,176,607,057	6,839,398,249
昭和56年度	(295日)	95,364,624	62,244,323	33,120,301
		16,358,517,245	8,641,761,969	7,716,755,276
昭和57年度	(291日)	96,068,451	61,795,535	34,272,916
		15,349,718,563	8,081,578,304	7,268,140,259
昭和58年度	(296日)	97,874,490	64,118,529	33,755,961
		17,819,288,687	10,483,527,885	7,335,760,802
昭和59年度	(292日)	98,079,569	65,965,280	32,114,289
		16,325,159,046	8,502,051,908	7,823,107,138
昭和60年度	(292日)	96,627,892	65,663,371	30,964,521
		17,151,760,085	9,342,873,075	7,808,887,010
昭和61年度	(293日)	102,390,662	69,382,859	33,007,803
		16,048,472,221	8,525,067,774	7,523,404,447
昭和62年度	(294日)	102,853,206	69,505,016	33,348,190
		17,097,045,262	9,949,535,940	7,147,509,322
昭和63年度	(289日)	102,290,066	70,173,653	32,116,413
		17,612,595,359	10,027,976,965	7,584,618,394
平成元年度	(288日)	99,891,419	69,296,605	30,594,814
		18,279,139,543	10,243,171,304	8,035,968,239
平成2年度	(278日)	98,107,677	68,575,649	29,532,028
		21,113,297,199	12,423,892,112	8,689,405,087
平成3年度	(270日)	92,106,162	65,438,342	26,667,820
		21,934,974,382	12,840,851,722	9,094,122,660
平成4年度	(271日)	95,450,784	65,224,084	30,226,700
		19,111,497,556	10,592,693,778	8,518,803,778
平成5年度	(270日)	94,271,772	65,110,962	29,160,810
		21,141,438,821	13,296,968,903	7,844,469,918
平成6年度	(271日)	95,279,980	65,558,221	29,721,759
		20,966,751,699	12,241,350,143	8,725,401,556
平成7年度	(271日)	95,171,573	66,073,750	29,097,823
		19,417,427,361	11,545,374,248	7,872,053,113
平成8年度	(271日)	93,591,174	66,507,396	27,083,778
		19,704,067,308	11,543,388,775	8,160,678,533
平成9年度	(272日)	96,459,236	67,277,131	29,182,105
		19,652,488,364	12,476,243,419	7,176,244,945
平成10年度	(273日)	95,031,121	68,210,986	26,820,135
		21,091,994,963	13,285,921,963	7,806,073,000
平成11年度	(272日)	91,512,556	64,663,937	26,848,619
		18,407,200,757	11,347,217,295	7,059,983,462
平成12年度	(271日)	92,370,003	65,180,281	27,189,722
		17,680,115,893	10,713,501,246	6,966,614,647
平成13年度	(271日)	92,946,177	64,912,884	28,033,293
		16,365,548,958	9,765,048,448	6,600,500,510
平成14年度	(272日)	94,732,683	67,610,667	27,122,016
		17,879,424,479	11,345,505,165	6,533,919,314

( 上段 : 数量 = kg、下段 : 金額 = 円 )

区 分		総 取 扱 高	野 菜	果 実
年度別 (開場日数)				
平成15年度	(274日)	90,688,371	65,057,230	25,631,141
		17,492,061,421	11,098,561,390	6,393,500,031
平成16年度	(275日)	86,253,180	61,713,344	24,539,836
		17,468,294,464	10,866,185,855	6,602,108,609
平成17年度	(273日)	86,960,581	61,952,261	25,008,320
		15,960,223,298	9,888,259,666	6,071,963,632
平成18年度	(273日)	83,489,699	61,196,938	22,292,761
		16,768,273,852	10,336,572,766	6,431,701,086
平成19年度	(273日)	84,707,705	62,211,945	22,495,760
		15,918,136,593	9,960,146,184	5,957,990,409
平成20年度	(272日)	85,842,879	62,378,742	23,464,137
		16,021,332,836	10,228,295,900	5,793,036,936
平成21年度	(272日)	83,089,374	59,824,203	23,265,171
		15,187,871,481	9,942,371,254	5,245,500,227
平成22年度	(269日)	77,388,488	56,578,594	20,809,894
		16,654,199,359	10,830,206,312	5,823,993,047
平成23年度	(271日)	77,240,249	56,376,261	20,863,988
		16,077,013,927	10,431,918,304	5,645,095,623
平成24年度	(265日)	78,837,048	57,476,478	21,360,570
		15,038,650,166	9,610,361,736	5,428,288,430
平成25年度	(266日)	79,542,963	58,373,257	21,169,706
		15,643,249,447	10,160,738,607	5,482,510,840
平成26年度	(265日)	74,093,698	53,841,629	20,252,069
		15,034,993,490	9,545,702,525	5,489,290,965
平成27年度	(264日)	70,622,182	52,355,566	18,266,616
		16,508,364,597	10,741,066,136	5,767,298,461
平成28年度	(262日)	69,342,212	51,558,985	17,783,227
		16,826,381,398	11,119,876,183	5,706,505,215
平成29年度	(256日)	69,787,182	51,369,594	18,417,588
		16,090,228,297	10,426,355,164	5,663,873,133
平成30年度	(253日)	66,517,163	48,457,222	18,059,941
		15,106,978,677	9,364,386,127	5,742,592,550
令和元年度	(256日)	66,303,909	48,565,845	17,738,064
		14,194,177,550	8,644,270,551	5,549,906,999
令和2年度	(252日)	67,458,926	49,799,589	17,659,337
		16,345,742,370	10,199,494,076	6,146,248,294
令和3年度	(254日)	68,081,539	49,725,919	18,355,620
		16,329,251,301	9,961,771,771	6,367,479,530
令和4年度	(252日)	62,752,415	46,551,982	16,200,433
		15,835,098,523	9,779,122,780	6,055,975,743
令和5年度	(250日)	57,505,052	42,937,390	14,567,662
		15,752,654,684	9,668,734,769	6,083,919,915
令和5年度 1ヶ月平均取扱高		4,792,088	3,578,116	1,213,972
		1,312,721,224	805,727,897	506,993,326

【令和5年度】

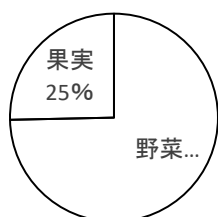

数量 57,505t

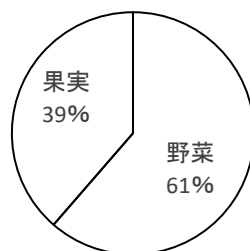

金額 15,752,655千円

## 4 月別総取扱高

(上段：数量=kg、下段：金額=円)

区分 月別(開場日数)	総取扱高	野菜	果実
令和5年 4月 (20日)	4,611,608	3,711,356	900,252
	1,267,698,219	849,365,889	418,332,330
5月 (20日)	4,873,533	3,708,005	1,165,528
	1,302,053,423	791,241,664	510,811,759
6月 (22日)	4,775,159	3,475,293	1,299,865
	1,144,813,019	677,203,877	467,609,142
7月 (21日)	4,743,792	3,101,625	1,642,167
	1,241,205,694	668,500,491	572,705,203
8月 (21日)	4,218,932	3,171,754	1,047,178
	1,295,373,358	756,220,587	539,152,771
9月 (21日)	4,518,804	3,514,799	1,004,005
	1,380,675,860	909,505,953	471,169,907
10月 (21日)	4,864,664	3,647,255	1,217,409
	1,460,189,067	961,734,279	498,454,788
11月 (21日)	5,039,230	3,591,418	1,447,812
	1,290,223,406	787,670,526	502,552,880
12月 (22日)	5,625,326	4,073,682	1,551,644
	1,543,187,614	889,548,617	653,638,997
令和6年 1月 (19日)	4,512,806	3,336,256	1,176,551
	1,171,280,428	708,042,120	463,238,308
2月 (20日)	4,796,104	3,636,850	1,159,253
	1,266,705,643	763,699,372	503,006,271
3月 (22日)	4,925,095	3,969,096	955,998
	1,389,248,953	906,001,394	483,247,559
令和5年度 (250日)	57,505,052	42,937,390	14,567,662
	15,752,654,684	9,668,734,769	6,083,919,915

※数量については、単位未満を四捨五入したため差異が生じる場合もあります。

## 5 卸売業者年度別取扱高

(上段：数量=kg、下段：金額=円)

区分 年度別 (開場日数)	取扱高	株 長 果			長 崎 大 同 青 果 (株)		
		小 計	野 菜	果 実	小 計	野 菜	果 実
昭和51年度 (292日)	86,913,657	44,669,079	28,963,370	15,705,709	42,244,578	23,469,475	18,775,103
	11,790,971,196	5,921,802,929	3,249,550,453	2,672,252,476	5,869,168,267	2,643,116,421	3,226,051,846
昭和52年度 (294日)	90,689,551	46,174,836	29,933,872	16,240,964	44,514,715	25,613,297	18,901,418
	12,001,487,398	5,988,854,176	3,227,671,244	2,761,182,932	6,012,633,222	2,689,953,097	3,322,680,125
昭和53年度 (293日)	92,266,134	47,334,779	30,534,876	16,799,903	44,931,355	26,461,784	18,469,571
	13,097,266,308	6,549,184,487	3,459,518,688	3,089,665,799	6,548,081,821	2,941,165,773	3,606,916,048
昭和54年度 (294日)	93,302,314	48,777,398	31,725,638	17,051,760	44,524,916	26,576,794	17,948,122
	14,647,456,914	7,355,683,432	4,180,012,979	3,175,670,453	7,291,773,482	3,636,458,253	3,655,315,229
昭和55年度 (295日)	95,035,648	49,486,704	33,321,697	16,165,007	45,548,944	28,157,329	17,391,615
	16,016,005,306	8,121,709,015	4,930,694,064	3,191,014,951	7,894,296,291	4,245,912,993	3,648,383,298
昭和56年度 (295日)	95,364,624	50,228,512	34,005,307	16,223,205	45,136,112	28,239,016	16,897,096
	16,358,517,245	8,349,687,585	4,719,373,748	3,630,313,837	8,008,829,660	3,922,388,221	4,086,441,439
昭和57年度 (291日)	96,068,451	49,789,282	33,318,328	16,470,954	46,279,169	28,477,207	17,801,962
	15,349,718,563	7,731,461,042	4,371,031,088	3,360,429,954	7,618,257,521	3,710,547,216	3,907,710,305
昭和58年度 (296日)	97,874,490	51,107,443	34,260,062	16,847,381	46,767,047	29,858,467	16,908,580
	17,819,288,687	9,068,130,607	5,565,700,203	3,502,430,404	8,751,158,080	4,917,827,682	3,833,330,398
昭和59年度 (292日)	98,079,569	50,659,546	34,754,261	15,905,285	47,420,023	31,211,019	16,209,004
	16,325,159,046	8,226,969,459	4,497,747,389	3,729,222,070	8,098,189,587	4,004,304,519	4,093,885,068
昭和60年度 (292日)	96,627,892	49,826,544	34,393,726	15,432,818	46,801,348	31,269,645	15,531,703
	17,151,760,085	8,718,213,196	4,987,310,520	3,730,902,676	8,433,546,889	4,355,562,555	4,077,984,334
昭和61年度 (293日)	102,390,662	52,491,628	36,494,922	15,996,706	49,899,034	32,887,937	17,011,097
	16,048,472,221	8,007,973,027	4,496,896,787	3,511,076,240	8,040,499,194	4,028,170,987	4,012,328,207
昭和62年度 (294日)	102,853,206	54,182,475	37,646,352	16,536,123	48,670,731	31,858,664	16,812,067
	17,097,045,262	8,689,688,702	5,304,931,565	3,384,757,137	8,407,356,560	4,644,604,375	3,762,752,185
昭和63年度 (289日)	102,290,066	52,894,425	37,232,327	15,662,098	49,395,641	32,941,326	16,454,315
	17,612,595,359	9,006,859,838	5,357,192,044	3,649,667,794	8,605,735,521	4,670,784,921	3,934,950,600
平成元年度 (288日)	99,891,419	52,691,975	37,710,443	14,981,532	47,199,444	31,586,162	15,613,282
	18,279,139,543	9,444,810,027	5,556,312,464	3,888,497,563	8,834,329,516	4,686,858,840	4,147,470,676
平成2年度 (278日)	98,107,677	51,800,023	37,614,581	14,185,442	46,307,654	30,961,068	15,346,586
	21,113,297,199	10,928,979,347	6,794,020,571	4,134,958,776	10,184,317,852	5,629,871,541	4,554,446,311
平成3年度 (270日)	92,106,162	48,809,201	36,004,283	12,804,918	43,296,961	29,434,059	13,862,902
	21,934,974,382	11,342,965,948	6,972,274,237	4,370,691,711	10,592,008,434	5,868,577,485	4,723,430,949
平成4年度 (271日)	95,450,784	50,518,496	35,823,335	14,695,161	44,932,288	29,400,749	15,531,539
	19,111,497,556	9,790,746,157	5,690,559,256	4,100,186,901	9,320,751,399	4,902,134,522	4,418,616,877
平成5年度 (270日)	94,271,772	49,173,718	35,244,000	13,929,718	45,098,054	29,866,962	15,231,092
	21,141,438,821	10,782,272,249	7,101,478,007	3,680,794,242	10,359,166,572	6,195,490,896	4,163,675,676
平成6年度 (271日)	95,279,980	49,864,075	35,565,503	14,298,572	45,415,905	29,992,718	15,423,187
	20,966,751,699	10,654,785,174	6,558,127,757	4,096,657,417	10,311,966,525	5,683,222,386	4,628,744,139
平成7年度 (271日)	95,171,573	49,848,629	35,484,790	14,363,839	45,322,944	30,588,960	14,733,984
	19,417,427,361	9,949,749,381	6,192,498,503	3,757,250,878	9,467,677,980	5,352,875,745	4,114,802,235
平成8年度 (271日)	93,591,174	48,977,092	35,917,359	13,059,733	44,614,082	30,590,037	14,024,045
	19,704,067,308	10,066,298,066	6,162,758,263	3,903,539,803	9,637,769,242	5,380,630,512	4,257,138,730
平成9年度 (272日)	96,459,236	50,479,625	36,250,878	14,228,747	45,979,611	31,026,253	14,953,358
	19,652,488,364	10,146,820,051	6,727,914,310	3,418,905,741	9,505,668,313	5,748,329,109	3,757,339,204
平成10年度 (273日)	95,031,121	49,068,485	36,199,359	12,869,126	45,962,636	32,011,627	13,951,009
	21,091,994,963	10,726,691,465	7,064,920,627	3,661,770,838	10,365,303,498	6,221,001,336	4,144,302,162
平成11年度 (272日)	91,512,556	46,784,610	33,934,395	12,850,215	44,727,946	30,729,542	13,998,404
	18,407,200,757	9,284,169,034	6,007,091,640	3,277,077,394	9,123,031,723	5,340,125,655	3,782,906,068

区分 年度別 (開場日数)	取扱高	(株) 長 果			長 崎 大 同 青 果 (株)		
		小 計	野 菜	果 実	小 計	野 菜	果 実
平成12年度 (271日)	92,370,003	47,594,718	34,578,074	13,016,644	44,775,285	30,602,207	14,173,078
	17,680,115,893	8,988,712,382	5,702,836,440	3,285,875,942	8,691,403,511	5,010,664,806	3,680,738,705
平成13年度 (271日)	92,946,177	47,055,105	34,028,574	13,026,531	45,891,072	30,884,310	15,006,762
	16,365,548,958	8,197,969,654	5,162,240,275	3,035,729,379	8,167,579,304	4,602,808,173	3,564,771,131
平成14年度 (272日)	94,732,683	48,182,280	35,428,724	12,753,556	46,550,403	32,181,943	14,368,460
	17,879,424,479	8,924,085,044	5,983,958,265	2,940,126,779	8,955,339,435	5,361,546,900	3,593,792,535
平成15年度 (274日)	90,688,371	46,074,559	34,569,805	11,504,754	44,613,812	30,487,425	14,126,387
	17,492,061,421	8,592,284,325	5,786,277,020	2,806,007,305	8,899,777,096	5,312,284,370	3,587,492,726
平成16年度 (275日)	86,253,180	43,279,561	32,016,124	11,263,437	42,973,619	29,697,221	13,276,398
	17,468,294,464	8,541,082,301	5,569,230,799	2,971,851,502	8,927,212,163	5,296,955,056	3,630,257,107
平成17年度 (273日)	86,960,581	43,865,698	32,253,193	11,612,505	43,094,883	29,699,068	13,395,815
	15,960,223,298	7,874,194,814	5,103,119,031	2,771,075,783	8,086,028,484	4,785,140,635	3,300,887,849
平成18年度 (273日)	83,489,699	41,216,634	31,030,233	10,186,401	42,273,065	30,166,705	12,106,360
	16,768,273,852	8,128,008,542	5,239,227,708	2,888,780,834	8,640,265,310	5,097,345,058	3,542,920,252
平成19年度 (273日)	84,707,705	41,489,192	31,240,857	10,248,335	43,218,513	30,971,088	12,247,425
	15,918,136,593	7,631,904,000	4,982,575,959	2,649,328,041	8,286,232,593	4,977,570,225	3,308,662,368
平成20年度 (272日)	85,842,879	41,449,886	31,094,422	10,355,464	44,392,993	31,284,320	13,108,673
	16,021,332,836	7,685,168,856	5,142,061,244	2,543,107,612	8,336,163,980	5,086,234,656	3,249,929,324
平成21年度 (272日)	83,089,374	39,419,383	29,564,816	9,854,567	43,669,991	30,259,387	13,410,604
	15,187,871,481	7,096,156,844	4,906,485,859	2,189,670,985	8,091,714,637	5,035,885,395	3,055,829,242
平成22年度 (269日)	77,388,489	36,622,845	27,865,096	8,757,749	40,765,644	28,713,498	12,052,146
	16,654,199,359	7,788,237,436	5,304,622,552	2,483,614,884	8,865,961,923	5,525,583,760	3,340,378,163
平成23年度 (271日)	77,240,249	36,320,997	27,683,478	8,637,519	40,919,252	28,692,783	12,226,469
	16,077,013,927	7,496,729,814	5,152,668,196	2,344,061,618	8,580,284,113	5,279,250,108	3,301,034,005
平成24年度 (265日)	78,837,048	36,870,444	28,544,786	8,325,658	41,966,604	28,931,692	13,034,912
	15,038,650,166	6,796,165,732	4,678,190,661	2,117,975,071	8,242,484,434	4,932,171,075	3,310,313,359
平成25年度 (266日)	79,542,963	37,191,466	28,636,208	8,555,258	42,351,497	29,737,049	12,614,448
	15,643,249,447	7,022,836,484	4,891,378,973	2,131,457,511	8,620,412,963	5,269,359,634	3,351,053,329
平成26年度 (265日)	74,093,698	34,134,261	26,047,295	8,086,966	39,959,437	27,794,334	12,165,103
	15,034,993,490	6,571,106,788	4,561,276,061	2,009,830,727	8,463,886,702	4,984,426,464	3,479,460,238
平成27年度 (264日)	70,622,182	32,466,022	25,438,265	7,027,758	38,156,159	26,917,301	11,238,858
	16,508,364,597	7,149,698,651	5,108,776,513	2,040,922,138	9,358,665,946	5,632,289,623	3,726,376,323
平成28年度 (262日)	69,342,212	30,690,407	24,289,201	6,401,206	38,651,805	27,269,784	11,382,021
	16,826,381,398	7,073,322,782	5,097,543,135	1,975,779,647	9,753,058,616	6,022,333,048	3,730,725,568
平成29年度 (256日)	69,787,182	29,418,180	22,891,444	6,526,736	40,369,002	28,478,150	11,890,852
	16,090,228,297	6,465,983,629	4,598,723,757	1,867,259,872	9,624,244,668	5,827,631,407	3,796,613,261
平成30年度 (253日)	66,517,163	26,553,912	20,247,508	6,306,405	39,963,251	28,209,714	11,753,536
	15,106,978,677	5,867,739,676	3,998,622,038	1,869,117,638	9,239,239,001	5,365,764,089	3,873,474,912
令和元年度 (256日)	66,303,909	25,124,984	19,196,313	5,928,671	41,178,925	29,369,532	11,809,392
	14,194,177,550	5,193,894,621	3,505,118,388	1,688,776,233	9,000,282,929	5,139,152,163	3,861,130,766
令和2年度 (252日)	67,458,926	24,783,626	19,361,181	5,422,446	42,675,300	30,438,408	12,236,892
	16,345,742,370	5,787,486,132	3,977,619,731	1,809,866,401	10,558,256,238	6,221,874,345	4,336,381,893
令和3年度 (254日)	68,081,539	24,285,068	18,332,618	5,952,450	43,796,472	31,393,302	12,403,170
	16,329,251,301	5,566,407,464	3,663,896,054	1,902,511,410	10,762,843,837	6,297,875,717	4,464,968,120
令和4年度 (252日)	62,752,415	23,055,745	17,011,986	6,043,760	39,696,670	29,539,996	10,156,674
	15,835,098,523	5,609,759,298	3,575,230,741	2,034,528,557	10,225,339,225	6,203,892,039	4,021,447,186

区分 年度別 (開場日数)	取扱高	長 崎 で じ ま 青 果 (株)		
		小 計	野 菜	果 実
令和5年度 (250日)	57,505,052	57,505,052	42,937,390	14,567,662
	15,752,654,684	15,752,654,684	9,668,734,769	6,083,919,915

※令和5年4月1日に長崎大同青果(株)は(株)長果を吸収合併し、長崎でじま青果(株)に社名変更

※数量については、単位未満を四捨五入したため差異が生じる場合もあります。



～ 「市場見学会」や「出前講座」を随時開催 ～

詳しい内容や申込書のダウンロードは、長崎市中央卸売市場のホームページをご覧ください。

【ホームページ】

<http://www.nagasaki-ichiba.jp/>

又は

長崎市中央卸売市場

検索

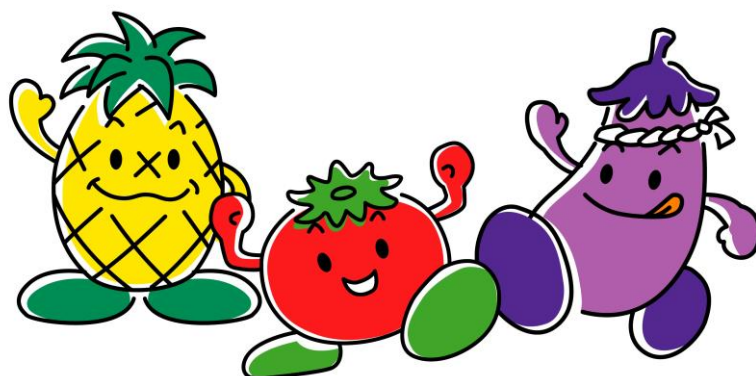

パッピー

トッピー

ナッピー

## 6. 野菜品目別取扱高順位表（令和5年度）

順位	区分 品目別	数量 (kg)		金額 (円)		平均単価 (円/kg)
			割合 (%)		割合 (%)	
1	たまねぎ	5,472,502	12.7	748,737,796	7.7	137
2	ブロッコリー	5,407,223	12.6	1,157,949,863	12.0	214
3	キャベツ	4,645,526	10.8	443,053,138	4.6	95
4	はくさい	4,237,537	9.9	359,167,490	3.7	85
5	にんじん	3,961,258	9.2	640,462,010	6.6	162
6	ばれいしょ	3,878,966	9.0	576,381,669	6.0	149
7	だいこん	2,723,685	6.3	262,166,138	2.7	96
8	レタス	2,347,609	5.5	343,543,715	3.6	146
9	トマト	1,918,696	4.5	838,130,108	8.7	437
10	きゅうり	1,886,902	4.4	603,751,773	6.2	320
11	かぼちゃ	1,183,551	2.8	285,990,339	3.0	242
12	ごぼう	693,228	1.6	170,637,714	1.8	246
13	えのきだけ	663,977	1.5	211,085,568	2.2	318
14	かんしょ	635,128	1.5	176,621,859	1.8	278
15	ながいも	554,460	1.3	257,252,928	2.7	464
16	白ねぎ	507,318	1.2	198,133,336	2.0	391
17	なす	433,560	1.0	153,473,616	1.6	354
18	未成熟とうもろこし	369,324	0.9	70,304,929	0.7	190
19	しめじ	356,041	0.8	167,726,424	1.7	471
20	生しいたけ	339,527	0.8	313,959,888	3.2	925
21	ピーマン	329,451	0.8	212,337,464	2.2	645
22	ほうれんそう	243,647	0.6	133,364,374	1.4	547
23	れんこん	219,080	0.5	91,438,725	0.9	417
24	しょうが	167,409	0.4	67,123,459	0.7	401
25	こまつな	151,043	0.4	52,029,306	0.5	344

合計	42,937,390	100	9,668,734,769	100	225
----	------------	-----	---------------	-----	-----

注) キャベツ＝普通キャベツ＋グリーンボール

だいこん＝長だいこん＋丸だいこん

レタス＝結球レタス＋サニーレタス＋グリーンリーフ

トマト＝普通トマト＋ミニトマト

ばれいしょ＝丸ばれいしょ＋メークイン

しめじ＝ぶなしめじ＋その他しめじ

さといも＝しろめいも＋あかめいも＋親さといも＋洗さといも

なす＝普通なす＋小なす

# 7. 野菜品目別取扱高順位図（令和5年度）

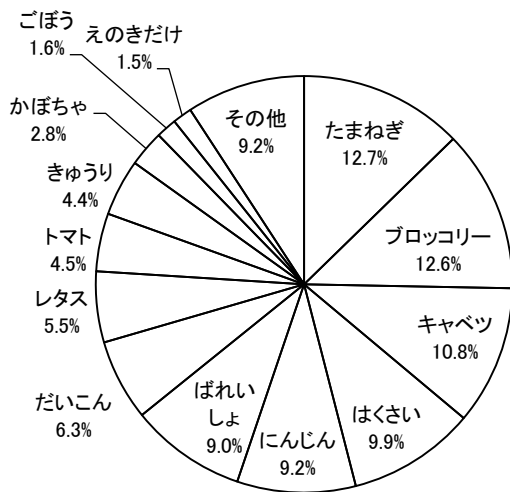
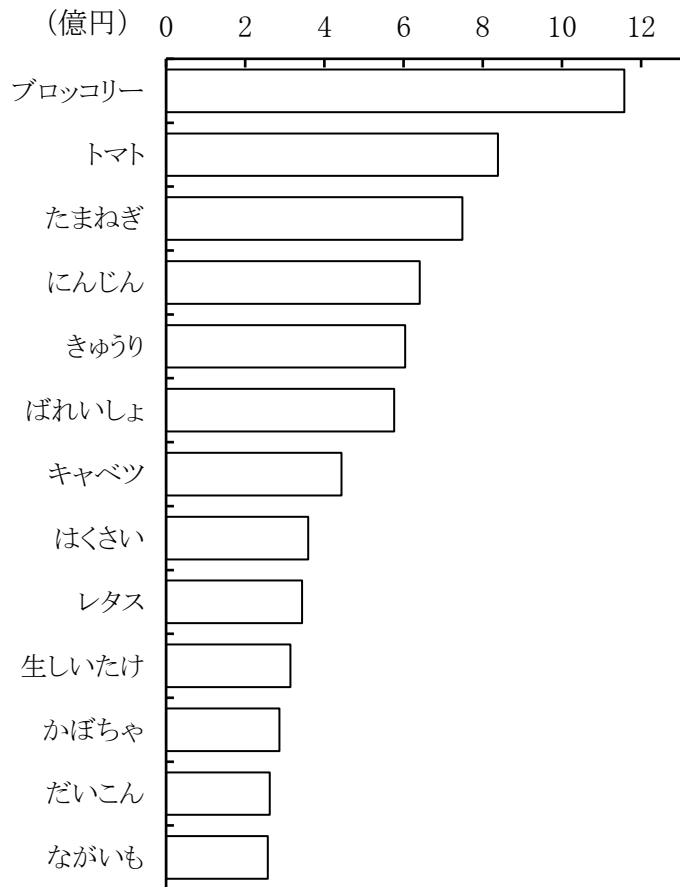
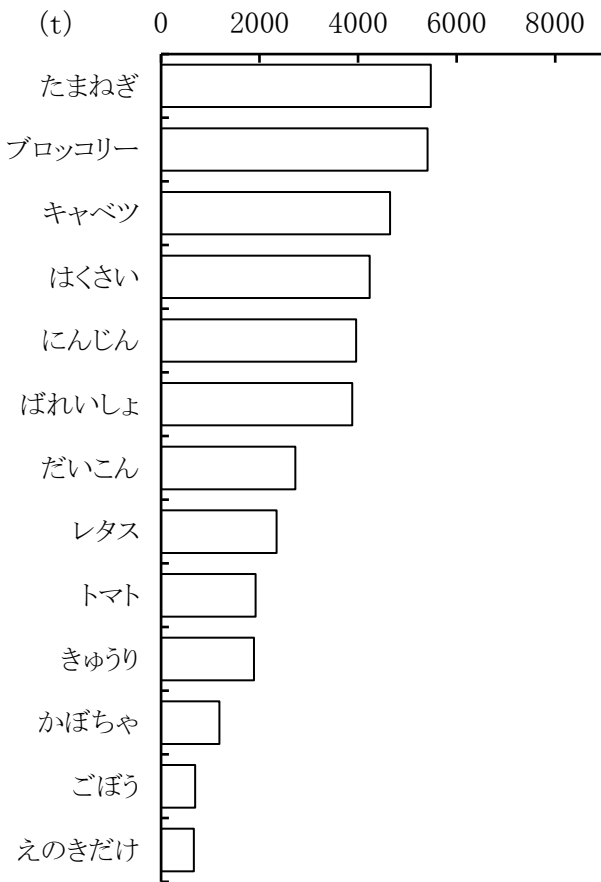

数量 42,937 t

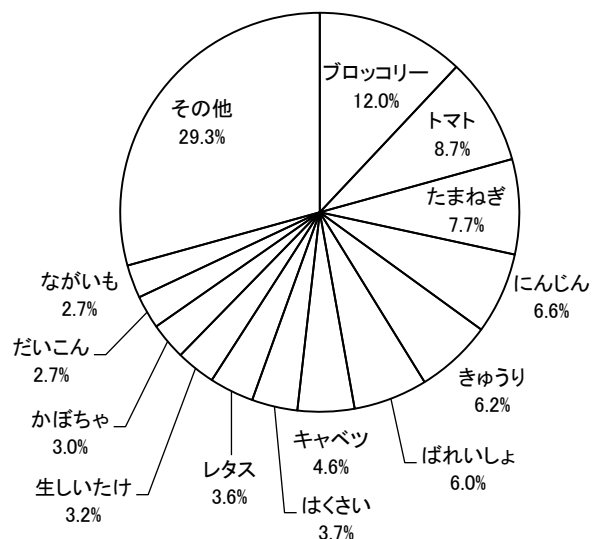

金額 9,668,735 千円

## 8. 野菜産地別取扱高順位表（令和5年度）

順位	区 分 産地別	数 量 (kg)		金 額 (円)		平均単価 (円/kg)
			割合 (%)		割合 (%)	
1	長 崎	25,495,551	59.4	4,958,978,968	51.3	195
2	北 海 道	7,111,918	16.6	1,341,978,510	13.9	189
3	長 野	2,736,529	6.4	424,899,417	4.4	155
4	熊 本	1,886,547	4.4	537,680,940	5.6	285
5	鹿 児 島	1,316,743	3.1	278,773,827	2.9	212
6	青 森	1,208,483	2.8	328,555,568	3.4	272
7	群 馬	859,227	2.0	100,429,084	1.0	117
8	大 分	856,368	2.0	366,290,735	3.8	428
9	佐 賀	840,516	2.0	299,719,697	3.1	357
10	外 国	831,457	1.9	259,799,502	2.7	312
11	福 岡	829,414	1.9	345,109,425	3.6	416
12	宮 崎	399,663	0.9	191,888,941	2.0	480
13	茨 城	344,339	0.8	99,425,803	1.0	289
14	高 知	108,321	0.3	43,665,864	0.5	403
15	愛 媛	31,391	0.1	7,312,633	0.1	233
16	千 葉	26,603	0.1	8,400,693	0.1	316
17	新 潟	13,768	0.0	10,592,348	0.1	769
18	山 口	11,202	0.0	5,002,799	0.1	447
19	香 川	8,765	0.0	6,097,552	0.1	696
20	徳 島	7,924	0.0	5,135,810	0.1	648
21	愛 知	7,115	0.0	8,822,162	0.1	1,240
22	山 梨	6,725	0.0	1,530,870	0.0	228
23	三 重	6,593	0.0	5,645,224	0.1	856
24	和 歌 山	5,595	0.0	3,817,140	0.0	682
25	沖 縄	5,157	0.0	2,441,148	0.0	473
26	岡 山	4,189	0.0	6,240,117	0.1	1,490
27	島 根	3,744	0.0	997,846	0.0	267
28	兵 庫	3,321	0.0	740,103	0.0	223
29	静 岡	2,656	0.0	8,365,105	0.1	3,150
30	埼 玉	2,193	0.0	2,203,768	0.0	1,005
31	岩 手	1,317	0.0	1,681,433	0.0	1,277
32	富 山	1,000	0.0	142,290	0.0	142
33	岐 阜	871	0.0	979,519	0.0	1,125
34	京 都	854	0.0	1,444,607	0.0	1,692

順位	区分 産地別	数量 (kg)		金額 (円)		平均単価 (円/kg)
			割合 (%)		割合 (%)	
35	山形	789	0.0	1,121,895	0.0	1,422
36	石川	404	0.0	133,996	0.0	332
37	秋田	336	0.0	738,372	0.0	2,199
38	奈良	319	0.0	163,243	0.0	512
39	大阪	318	0.0	396,493	0.0	1,245
40	広島	284	0.0	461,773	0.0	1,624
41	栃木	267	0.0	337,500	0.0	1,262
42	神奈川	243	0.0	234,447	0.0	965
43	鳥取	169	0.0	174,237	0.0	1,034
44	東京	14	0.0	81,390	0.0	5,625
45	宮城	13	0.0	37,163	0.0	2,903
46	福島	10	0.0	61,745	0.0	6,405
47	滋賀	0	0.0	3,067	0.0	8,763
48						
合計		42,937,390	100	9,668,734,769	100	225

## 9. 野菜産地別取扱高順位図 (令和5年度)

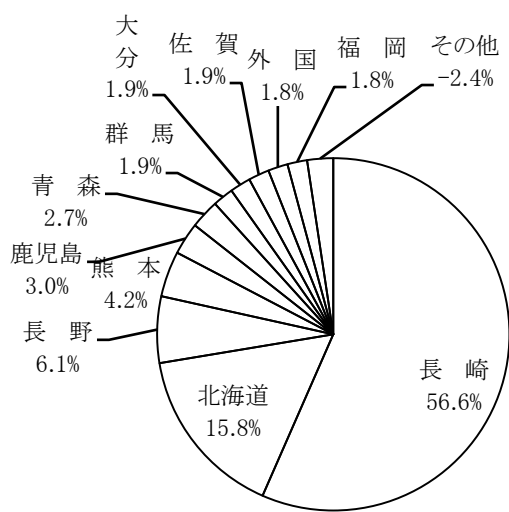

数量 42,937 t

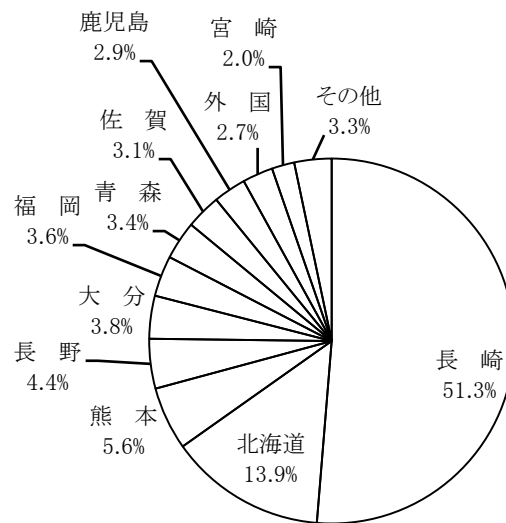

金額 9,668,735 千円

## 10. 果実品目別取扱高順位表（令和5年度）

順位	品目別	数量 (kg)		金額 (円)		平均単価 (円/kg)
			割合 (%)		割合 (%)	
1	すいか	2,329,784	16.0	509,654,961	8.4	219
2	普通温州みかん	1,539,367	10.6	354,609,327	5.8	230
3	バナナ	1,484,243	10.2	362,236,545	6.0	244
4	早生温州みかん	924,820	6.3	207,389,792	3.4	224
5	ふじ	744,626	5.1	330,291,148	5.4	444
6	いちご	609,244	4.2	893,727,082	14.7	1,467
7	パインアップル	604,978	4.2	153,785,964	2.5	254
8	極早生みかん	498,215	3.4	99,071,159	1.6	199
9	キウイ	400,290	2.7	257,519,210	4.2	643
10	その他ネットメロン	327,495	2.2	155,381,494	2.6	474
11	その他柑橘類	305,151	2.1	109,612,936	1.8	359
12	ジョナゴールド	280,444	1.9	134,302,777	2.2	479
13	富有柿	266,630	1.8	82,566,783	1.4	310
14	ネーブル	264,155	1.8	116,763,989	1.9	442
15	ポンカン	228,996	1.6	49,837,305	0.8	218
16	アールスメロン	222,326	1.5	132,683,649	2.2	597
17	中生りんご	215,098	1.5	101,122,586	1.7	470
18	もも	205,479	1.4	165,086,873	2.7	803
19	レモン	172,241	1.2	89,633,580	1.5	520
20	豊水	171,292	1.2	71,762,163	1.2	419
21	その他ぶどう	167,409	1.1	267,365,132	4.4	1,597
22	その他脱渋柿	159,084	1.1	65,911,769	1.1	414
23	びわ	133,311	0.9	155,666,812	2.6	1,168
24	つがる	129,065	0.9	54,874,148	0.9	425
25	その他なし	125,378	0.9	67,740,492	1.1	540

合	計	14,567,662	100	6,083,919,915	100	418
---	---	------------	-----	---------------	-----	-----

注) ふじ=ふじ（有袋）+サンふじ      つがる=つがる（有袋）+サンつがる  
すいか=普通+温室+小玉すいか

# 11. 果実品目別取扱高順位図（令和5年度）

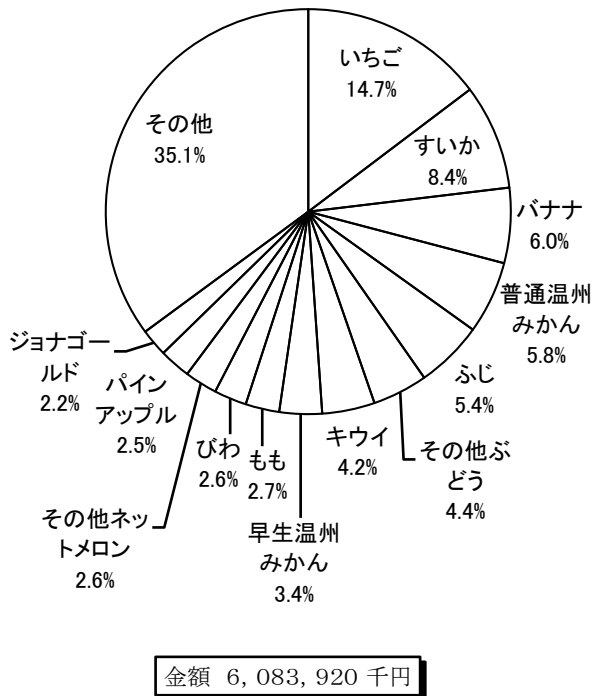
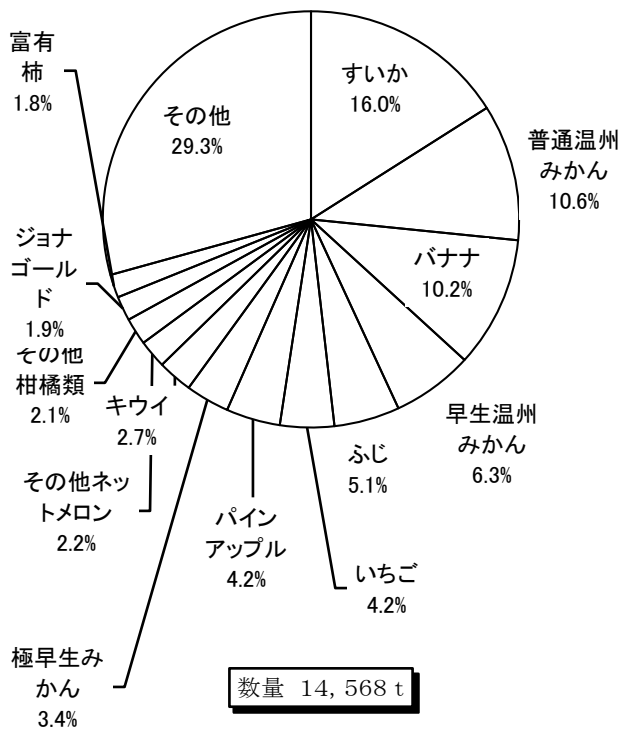
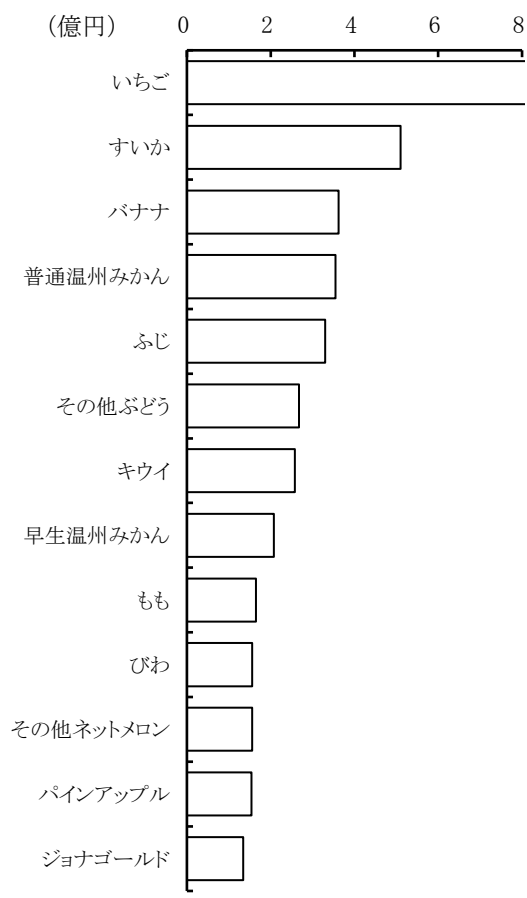
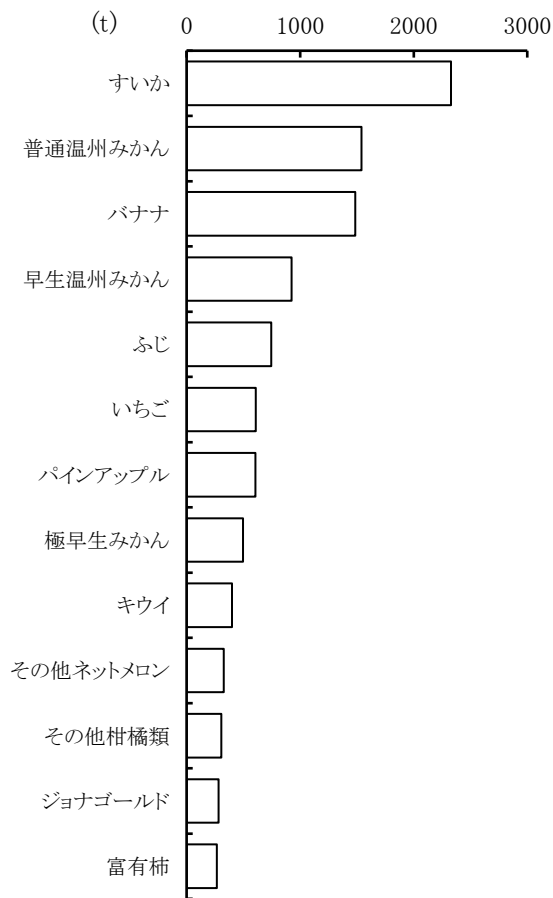

## 12. 果実産地別取扱高順位表（令和5年度）

順位	区分		数量 (kg)		金額 (円)		平均単価 (円/kg)
	産地別			割合 (%)		割合 (%)	
1	長	崎	7,286,748	50.0	2,790,842,906	45.9	383
2	外	国	3,002,181	20.6	1,021,193,468	16.8	340
3	青	森	1,399,785	9.6	643,362,226	10.6	460
4	福	岡	529,517	3.6	221,828,038	3.6	419
5	佐	賀	513,305	3.5	278,200,823	4.6	542
6	長	野	410,141	2.8	265,015,911	4.4	646
7	熊	本	289,544	2.0	112,462,808	1.8	388
8	福	島	187,891	1.3	127,248,016	2.1	677
9	愛	媛	160,672	1.1	66,440,619	1.1	414
10	大	分	148,852	1.0	68,982,913	1.1	463
11	北	海 道	125,578	0.9	50,309,888	0.8	401
12	山	形	119,743	0.8	64,868,664	1.1	542
13	奈	良	73,752	0.5	30,392,702	0.5	412
14	和	歌 山	62,140	0.4	32,457,188	0.5	522
15	岡	山	57,056	0.4	102,650,050	1.7	1,799
16	山	梨	54,786	0.4	54,643,662	0.9	997
17	宮	崎	41,065	0.3	54,099,465	0.9	1,317
18	茨	城	23,257	0.2	13,025,394	0.2	560
19	高	知	15,950	0.1	15,341,241	0.3	962
20	新	潟	15,607	0.1	9,432,081	0.2	604
21	鳥	取	13,751	0.1	7,204,897	0.1	524
22	秋	田	12,142	0.1	5,092,465	0.1	419
23	香	川	11,376	0.1	9,620,828	0.2	846
24	島	根	10,620	0.1	15,288,335	0.3	1,440
25	鹿	児 島	8,718	0.1	7,694,279	0.1	883
26	東	京	3,533	0.0	2,336,214	0.0	661
27	静	岡	2,837	0.0	5,522,564	0.1	1,947
28	群	馬	2,040	0.0	603,936	0.0	296
29	栃	木	1,630	0.0	953,748	0.0	585
30	広	島	1,465	0.0	1,257,930	0.0	859
31	千	葉	1,320	0.0	313,200	0.0	237
32	愛	知	1,239	0.0	1,033,506	0.0	834
33	富	山	926	0.0	2,270,000	0.0	2,453
34	沖	縄	883	0.0	626,605	0.0	710



順位	区分 産地別	数量 (kg)		金額 (円)		平均単価 (円/kg)
			割合 (%)		割合 (%)	
35	宮 城	810	0.0	469,584	0.0	580
36	福 井	276	0.0	274,860	0.0	996
37	兵 庫	250	0.0	106,272	0.0	425
38	徳 島	213	0.0	205,740	0.0	967
39	京 都	190	0.0	139,537	0.0	734
40	山 口	40	0.0	90,720	0.0	2,268
41	石 川	16	0.0	12,528	0.0	783
42	岐 阜	1	0.0	4,104	0.0	5,130
43						
44						
45						
46						
47						
48						
合 計		14,567,662	100	6,083,919,915	100	418

### 13. 果実産地別取扱高順位図（令和5年度）

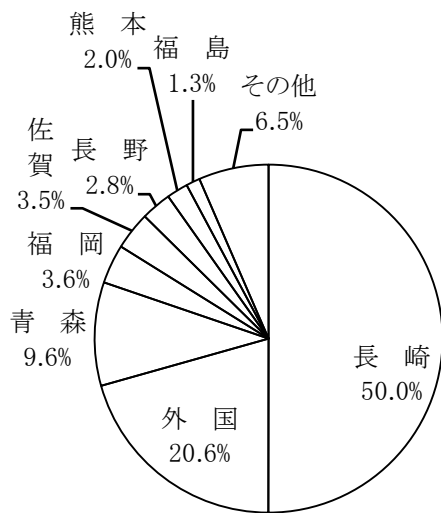

数量 14,568 t

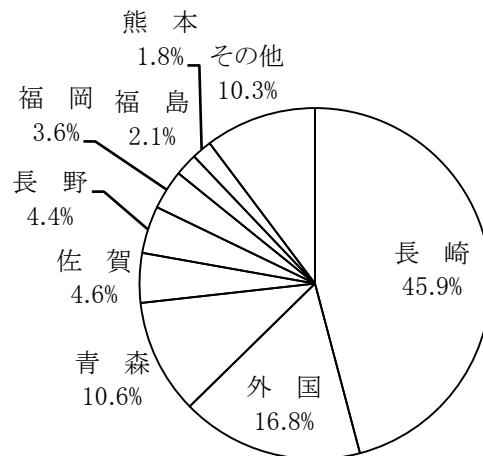

金額 6,083,920 千円